

Corso Intensivo

13/15 Marzo 2025 - Milano

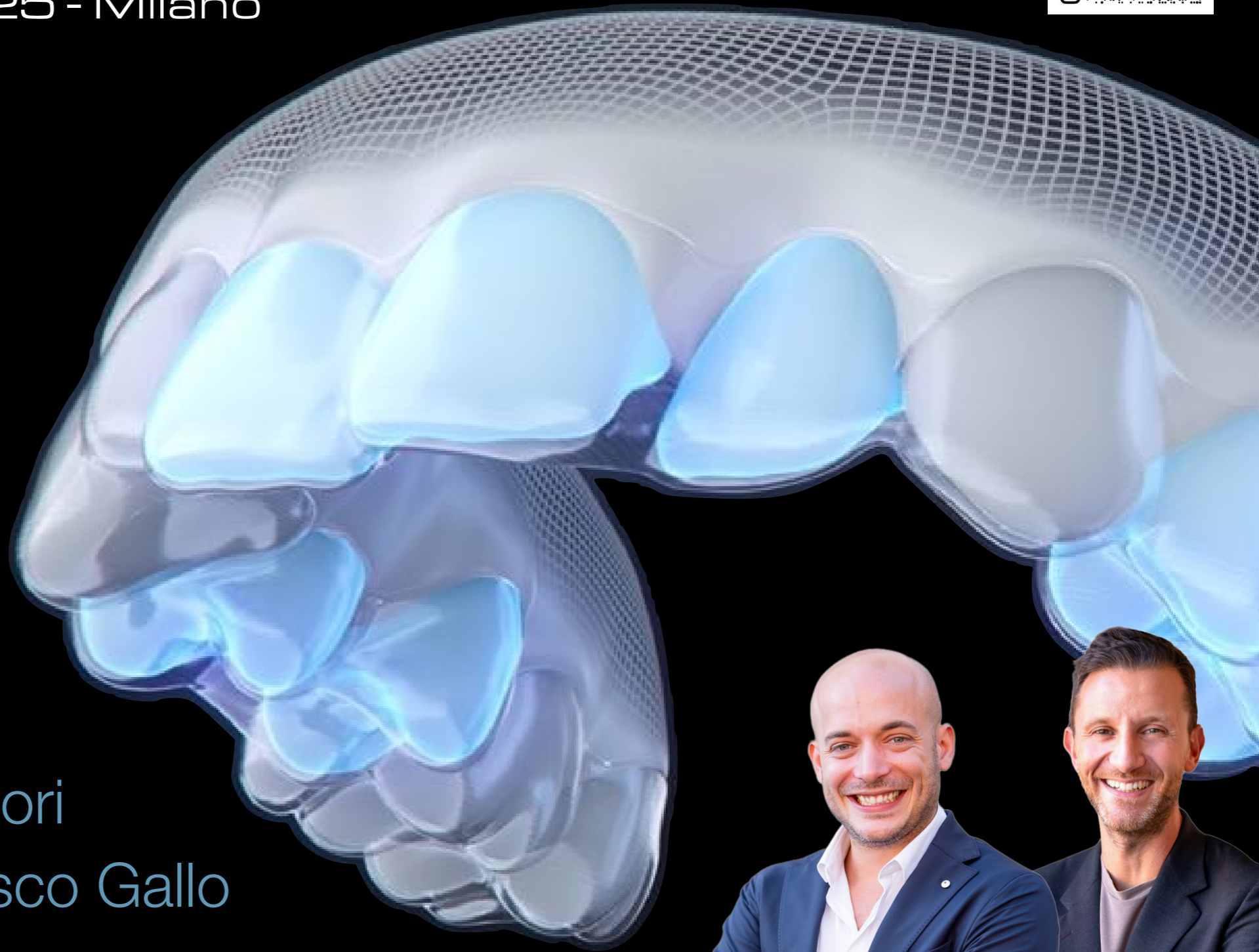

Dr. Federico Migliori
Dr. Paolo Francesco Gallo

AOFAN EDUCATION



Il corso di tre giorni è specifico per la **tecnica Invisalign** ed è pensato per colleghi già certificati che vogliono, attraverso una formazione intensiva, approfondire e migliorare ogni aspetto della gestione dei casi ortodontici con allineatori, dalla temuta pianificazione con il ClinCheck alla finitura del caso.

Negli ultimi anni i vantaggi biomeccanici e i benefici clinici della terapia con allineatori sono sempre più riconosciuti, e, grazie a delle basi solide in questa tecnica, è possibile trattare anche **casi complessi** in maniera molto **efficace**.

Il focus sul quale porre maggior attenzione al giorno d'oggi, data per assodata l'efficacia di queste terapie, è quello dell'**efficienza**.

Efficienza a partire dalla realizzazione del Clincheck, focalizzandosi sugli aspetti più importanti dal punto di vista ortodontico e biomeccanico, evitando così eccessive modifiche e numero di review. Durante il corso ci saranno numerose **sessioni interattive nel quale potrete lavorare su vari ClinCheck studiati appositamente**.





Efficienza nell'utilizzo dei nuovi protocolli e attachments ottimizzati, valutando in modo critico e scientifico tutti quei "trucchi e segreti" che seppur necessari fino a qualche anno fa, grazie alla rapida evoluzione della tecnica sono ormai diventati anacronistici e tra i principali colpevoli di infinite sessioni davanti al setup digitale.

Efficienza nella gestione clinica dei nostri pazienti, per far funzionare il nostro progetto digitale nel modo migliore possibile.

Efficienza nella finitura dei nostri casi riducendo al minimo la necessita di allineatori aggiuntivi.

Scopo del corso, trasmettendovi la nostra passione ed esperienza, è quello di rendervi indipendenti nella progettazione e gestione dei trattamenti con allineatori, con un approccio moderno e rivolto ad **elevare al massimo l'efficienza del vostro lavoro.**

Programma

- **Clincheck® Step by Step:** come diventare esperti nella programmazione digitale e come rendere predicibili clinicamente i movimenti progettati, con un approccio moderno ed efficiente
- Sezioni specifiche sull'ottimizzazione dei casi Lite e Moderate, sui **protocolli di trattamento** delle malocclusioni di II e III classe, deep e open bite e discrepanze trasversali sia in adulti che adolescenti.
- **Numerose esercitazioni pratiche sui ClinCheck** dei casi che vi mostreremo: potrete valutare passo per passo lo sviluppo dei CC per confrontarlo con quello da noi accettato.
- I perché, della **biomeccanica e delle evidenze scientifiche** sulla terapia ortodontica con allineatori.
- La **clinica con allineatori** : dalla gestione del paziente, al monitoraggio e alla risoluzione di eventuali problemi.

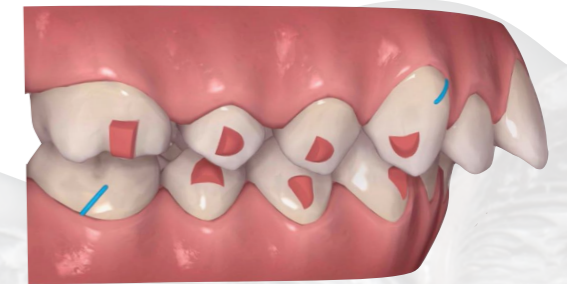
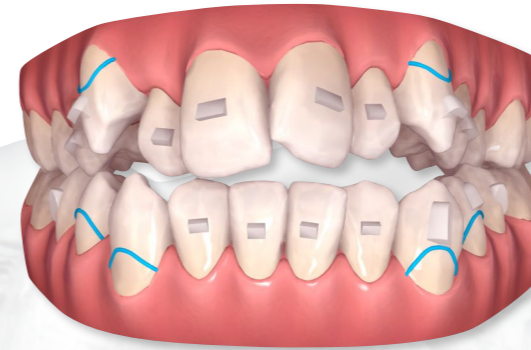

Giovedì: 10.00 - 13.00
14.00 - 19.00

Sabato: 9.00 - 13.00
14.00 - 17.00

Get together

Venerdì: 9.00 - 13.00
14.00 - 18.30

Cena di corso

AO
FAN

QUANDO



Giovedì 13 Marzo
Venerdì 14 Marzo
Sabato 15 Marzo
2025

DOVE



MILANO

Bianca Maria Palace

COSTI



1950 + IVA

La quota comprende tutto il materiale
formativo, i coffee break, pranzi e
il Get Together

ISCRIZIONE

Modulo d'iscrizione su www.aofan.it

Bonifico Be Sure Orthodontics s.r.l.s.
IT6310200805020000105528568

Per informazioni potete contattare la
Segreteria organizzativa
info@aofan.it - **349 8164735**



AO
FAN



AO
FAN